



# SCHÖNE 3-ZI-TERRASSENWOHNUNG IN LAUTERACH ZU VERMIETEN!

Gerberweg 11, Lauterach

## Ihre Vorteile:

- Einbauküche
- Terrasse mit Weitblick
- helle Wohnräume
- ruhige -/ zentrumsnahe Lage

## Lage

Gerberweg 11 - Top 21 (W36) - Lauterach  
3. Obergeschoss/Dachgeschoss

## Objekt

Wohnfläche mit ca. 61,29 m<sup>2</sup>

### Wohnfläche bestehend aus:

- Diele, Bad/WC, Abstellraum, Kochen/Wohnen, Zimmer 1 und Zimmer 2

sowie:

- eine Terrasse mit ca. 8,61 m<sup>2</sup>
- einem Kellerabteil mit ca. 6,14 m<sup>2</sup>
- Tiefgaragenplatz EP 36/11

## Bezug

ab 01.04.2026

## Besonderheiten

- Mietvertrag auf 5 Jahre
- überdachte Terrasse
- Tiefgaragenplatz
- ruhige/zentrale Lage

## Energiewerte

Heizwärmebedarf (HWB) 29 kWh/m<sup>2</sup> | Klasse B  
fGEE-Wert 0,75 | Klasse A  
Fernwärme

## Pauschalmiete

€ 1.250,00 (/Monat, Miete inkl. BK)

## Nebenkosten

### KAUTION:

3 Bruttomonatsmieten in bar,  
als Spargbuch oder Bankgarantie

€ 3.800,00

Wir weisen darauf hin, dass wir als Makler (»smart home« Immobilienprofi GmbH) ständig mit dem Vermieter zusammenarbeiten. Es besteht somit ein wirtschaftliches Naheverhältnis zwischen dem Vermieter und dem Makler »smart home« Immobilienprofi GmbH. Ich gebe somit den Auftrag, mein Anbot dem Vermieter vorzulegen, den Mietvertrag zu erstellen und ich möchte das Mietverhältnis (wie im Angebot beschrieben) antreten. Bei einem möglichen Rücktritt erlauben wir uns (als Makler) für die Bearbeitung eine Monatsmiete zuzügl. 20% MwSt. in



Herr Raphael Bilgeri - steht Ihnen für weitere Fragen  
jederzeit gerne zur Verfügung:

**Mobil** 0699/174 302 19

**Mail** r.bilgeri@smarthomeimmo.at

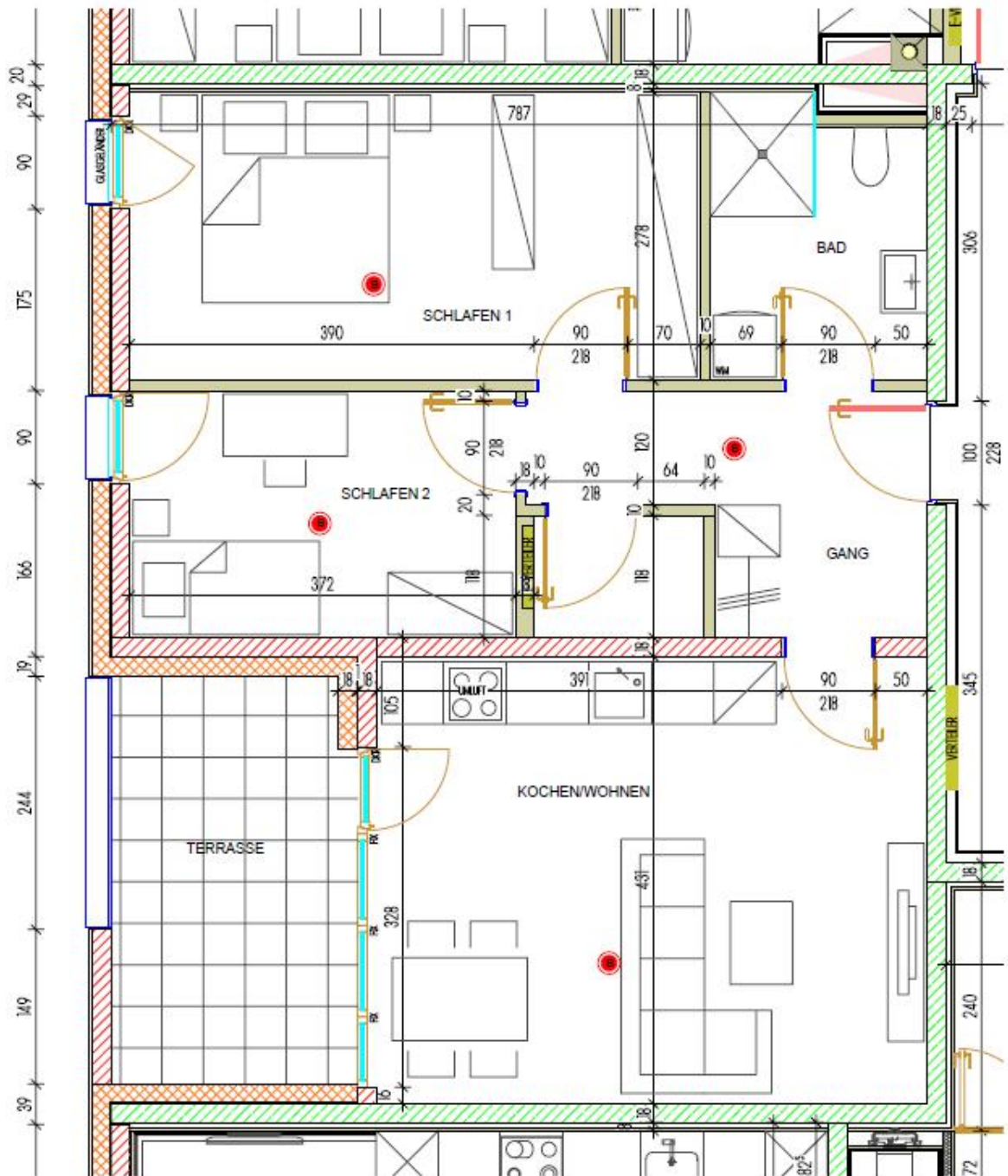

# VERMITTLUNGS- AUFTRAG

Das Mietanbot ist Ihr verbindliches  
Angebot an den Vermieter.



## Mietanbot für die Wohnung:

Gerberweg 11 - Lauterach - Top 21 (W36)

Vorname:	Nachname:
Straße:	PLZ, Ort:
Geburtsdatum:	Geburtsort:
Staatsbürgerschaft:	Titel:
Tel.:	Mobil:
E-Mail:	Geschäft:
Familienstand:	Kinderanzahl/Alter der Kinder:
In Vorarlberg gemeldet seit:	Sozialversicherungsnummer:
Beschäftigt bei:	Beschäftigt seit:
Raucher: <input type="checkbox"/> JA <input type="checkbox"/> NEIN	Haustiere: <input type="checkbox"/> JA <input type="checkbox"/> NEIN
Letzter Vermieter:	Tel.:
<b>MITBEWOHNER/VERTRAGSPARTNER</b>	Sozialversicherungsnummer:
Vorname:	Nachname:
PLZ, Straße:	Geb. Datum:
Beschäftigt bei:	Beschäftigt seit:
Tel.:	E-Mail:
<b>BEILAGEN:</b> <input type="checkbox"/> LOHNZETTEL (letzten 3)	<input type="checkbox"/> PASSKOPIE (in Farbe)

**Ich habe mir die Nebenkostenübersicht ÖVI Form 13M auf der Homepage <http://www.smarthomeimmo.at/mieten/faq> angesehen sowie bei der Besichtigung im Original persönlich erhalten und bin damit, sowie mit den unten stehenden Bedingungen einverstanden.**

Wir weisen darauf hin, dass wir als Makler (»smart home« Immobilienprofi GmbH) ständig mit dem Vermieter zusammenarbeiten. Es besteht somit ein wirtschaftliches Naheverhältnis zwischen dem Vermieter und dem Makler »smart home« Immobilienprofi GmbH. Ich gebe somit den Auftrag, mein Anbot dem Vermieter vorzulegen, den Mietvertrag zu erstellen und ich möchte das Mietverhältnis (wie im Angebot beschrieben) antreten. Sollten Sie nach vorzeitigem Tätigwerden des Maklers dennoch vom Mietanbot zurücktreten erlauben wir uns (als Makler) für die Bearbeitung eine Bruttomonatsmiete zuzügl. 20% MwSt. in Rechnung zu stellen (§ 909 ABGB).

☐ Der Auftraggeber wünscht ein vorzeitiges Tätigwerden innerhalb der offenen 14 -Tage - Rücktrittsfrist und nimmt zur Kenntnis, dass er damit bei vollständiger Vertragserfüllung (Namhaftmachung) das Rücktrittsrecht vom Maklervertrag gem. § 11 FAGG verliert.

☐ Der Auftraggeber wünscht kein vorzeitiges Tätigwerden.

Datum

Unterschrift