



ATTRAKTIVE 3-ZIMMER WOHNUNG IN LAUTERACH ZU VERMIETEN!

Gerberweg 11, TOP 8 (W23), Lauterach

› Ihre Vorteile:

- Einbauküche
- Kellerabteil
- Terrasse
- 2 Tiefgaragenplätze (EP 23/11 und EP 59/9)

Lage

Gerberweg 11 - Top 8 (W23) - Lauterach
1.Obergeschoss

Objekt

Wohnfläche mit ca. 67,03 m²

Wohnfläche bestehend aus:

- Diele, Bad/WC, Abstellraum, Kochen/Wohnen, Zimmer 1 und Zimmer 2 sowie:
- einer Terrasse mit ca. 7,92 m²
- einem Kellerabteil mit ca. 6,56 m²
- 2 Tiefgaragenplätze (EP 23/11 und EP 59/9)

Bezug

ab 01.09.2026

Besonderheiten

- Mietvertrag auf 5 Jahre
- ruhige Lage
- Einkaufsmöglichkeiten in naher Umgebung
- optimale Raumaufteilung

Energiewerte

Heizwärmebedarf (HWB) 29 kWh/m² | Klasse B
fGEE-Wert 0,75 | Klasse A
Fernwärme

Pauschalmitte

€ 1.540,00 (pro Monat, Miete inkl. BK)

Nebenkosten

KAUTION:

3 Bruttomonatsmieten in bar,
als Sparbuch oder Bankgarantie

€ 4.600,00

Wir weisen darauf hin, dass wir als Makler (»smart home« Immobilienprofi GmbH) ständig mit dem Vermieter zusammenarbeiten. Es besteht somit ein wirtschaftliches Naheverhältnis zwischen dem Vermieter und dem Makler »smart home« Immobilienprofi GmbH. Ich gebe somit den Auftrag, mein Anbot dem Vermieter vorzulegen, den Mietvertrag zu erstellen und ich möchte das Mietverhältnis (wie im Angebot beschrieben) antreten. Bei einem möglichen Rücktritt erlauben wir uns (als Makler) für die Bearbeitung eine Monatsmiete zuzügl. 20% MwSt. in



Herr Raphael Bilgeri - steht Ihnen für weitere Fragen
jederzeit gerne zur Verfügung:

Mobil 0699/174 302 19

Mail r.bilgeri@smarhomeimmo.at

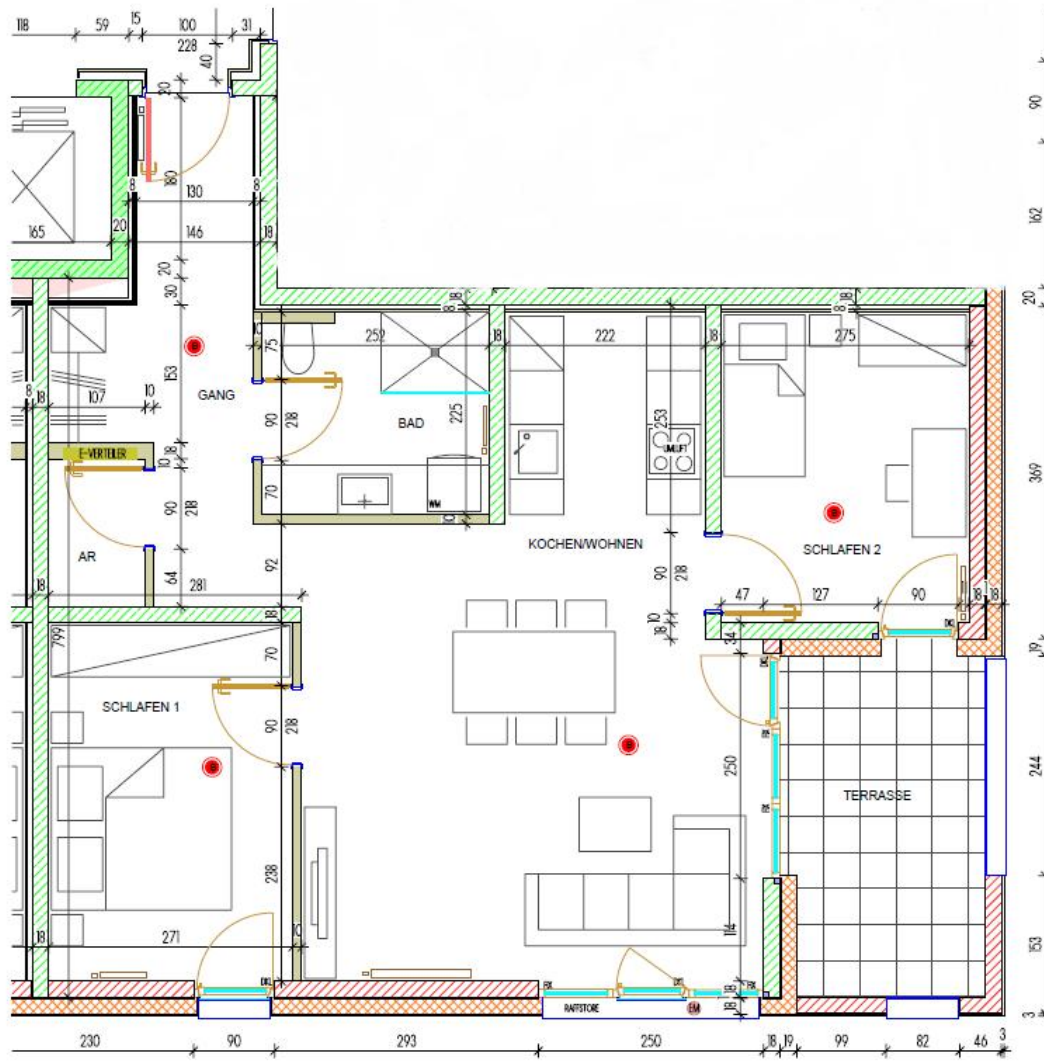

IHRE IMMOBILIE IM BILD

VERMITTLUNGS- AUFTRAG

Das Mietanbot ist Ihr verbindliches
Angebot an den Vermieter.



Mietanbot für die Wohnung:

Gerberweg 11- Lauterach - Top 8 (W23) und EP 23/11 und EP 59/9

Vorname:	Nachname:
Straße:	PLZ, Ort:
Geburtsdatum:	Geburtsort:
Staatsbürgerschaft:	Titel:
Tel.:	Mobil:
E-Mail:	Geschäft:
Familienstand:	Kinderanzahl/Alter der Kinder:
In Vorarlberg gemeldet seit:	Sozialversicherungsnummer:
Beschäftigt bei:	Beschäftigt seit:
Raucher: <input type="checkbox"/> JA <input type="checkbox"/> NEIN	H Haustiere: <input type="checkbox"/> JA <input type="checkbox"/> NEIN
Letzter Vermieter:	Tel.:
MITBEWOHNER/VERTRAGSPARTNER	Sozialversicherungsnummer:
Vorname:	Nachname:
PLZ, Straße:	Geb. Datum:
Beschäftigt bei:	Beschäftigt seit:
Tel.:	E-Mail:
BEILAGEN: <input type="checkbox"/> LOHNZETTEL (letzten 3)	<input type="checkbox"/> PASSKOPIE (in Farbe)

Ich habe mir die Nebenkostenübersicht ÖVI Form 13M auf der Homepage <http://www.smarthomeimmo.at/mieten/faq> angesehen sowie bei der Besichtigung im Original persönlich erhalten und bin damit, sowie mit den unten stehenden Bedingungen einverstanden.

Wir weisen darauf hin, dass wir als Makler («smart home» Immobilienprofi GmbH) ständig mit dem Vermieter zusammenarbeiten. Es besteht somit ein wirtschaftliches Naheverhältnis zwischen dem Vermieter und dem Makler «smart home» Immobilienprofi GmbH. Ich gebe somit den Auftrag, mein Anbot dem Vermieter vorzulegen, den Mietvertrag zu erstellen und ich möchte das Mietverhältnis (wie im Angebot beschrieben) antreten. Sollten Sie nach vorzeitigem Tätigwerden des Maklers dennoch vom Mietanbot zurücktreten erlauben wir uns (als Makler) für die Bearbeitung eine Bruttomonatsmiete zuzügl. 20% MwSt. in Rechnung zu stellen (§ 909 ABGB).

Der Auftraggeber wünscht ein vorzeitiges Tätigwerden innerhalb der offenen 14 -Tage - Rücktrittsfrist und nimmt zur Kenntnis, dass er damit bei vollständiger Vertragserfüllung (Namhaftmachung) das Rücktrittsrecht vom Maklervertrag gem. § 11 FAGG verliert.

Der Auftraggeber wünscht kein vorzeitiges Tätigwerden.

Datum

Unterschrift